

DIGITAÇÃO DAS PROPOSTAS VIA ARQUIVO MAGNÉTICO

Ao receber o arquivo disponibilizado pela prefeitura, siga os passos abaixo para digitar as propostas da licitação.

- 1- Descompactar o arquivo disponibilizado pela entidade.

Obs: Para descompactar o arquivo, clique com o botão direito sobre o ícone do mesmo como na figura abaixo e selecione a opção “extrair aqui” ou “extract here”.

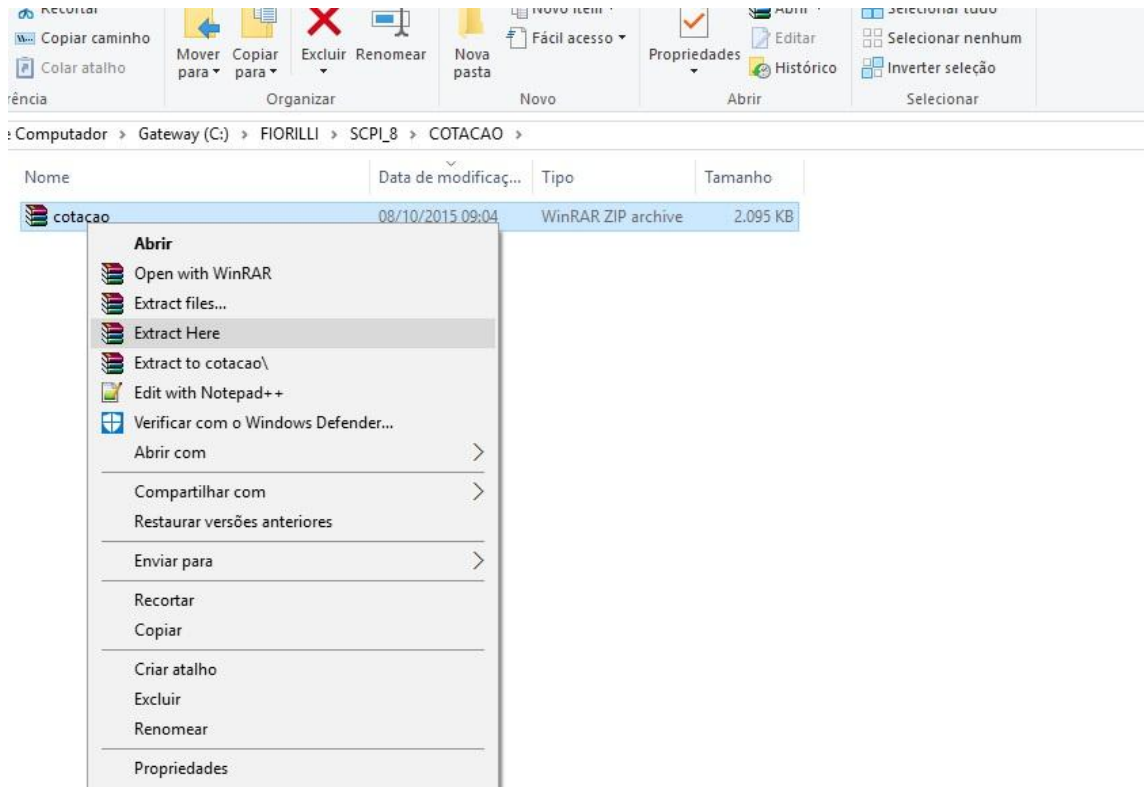

- 2 – Abrir o arquivo “cotação.exe”.

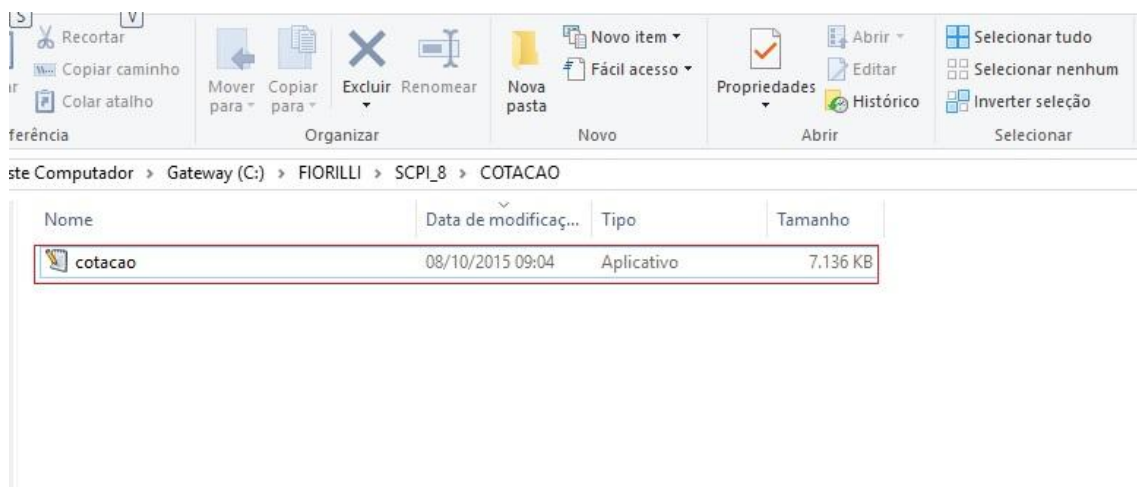

3 – Clicar no botão carregar arquivos e localizar o arquivo XML também fornecido pela prefeitura.

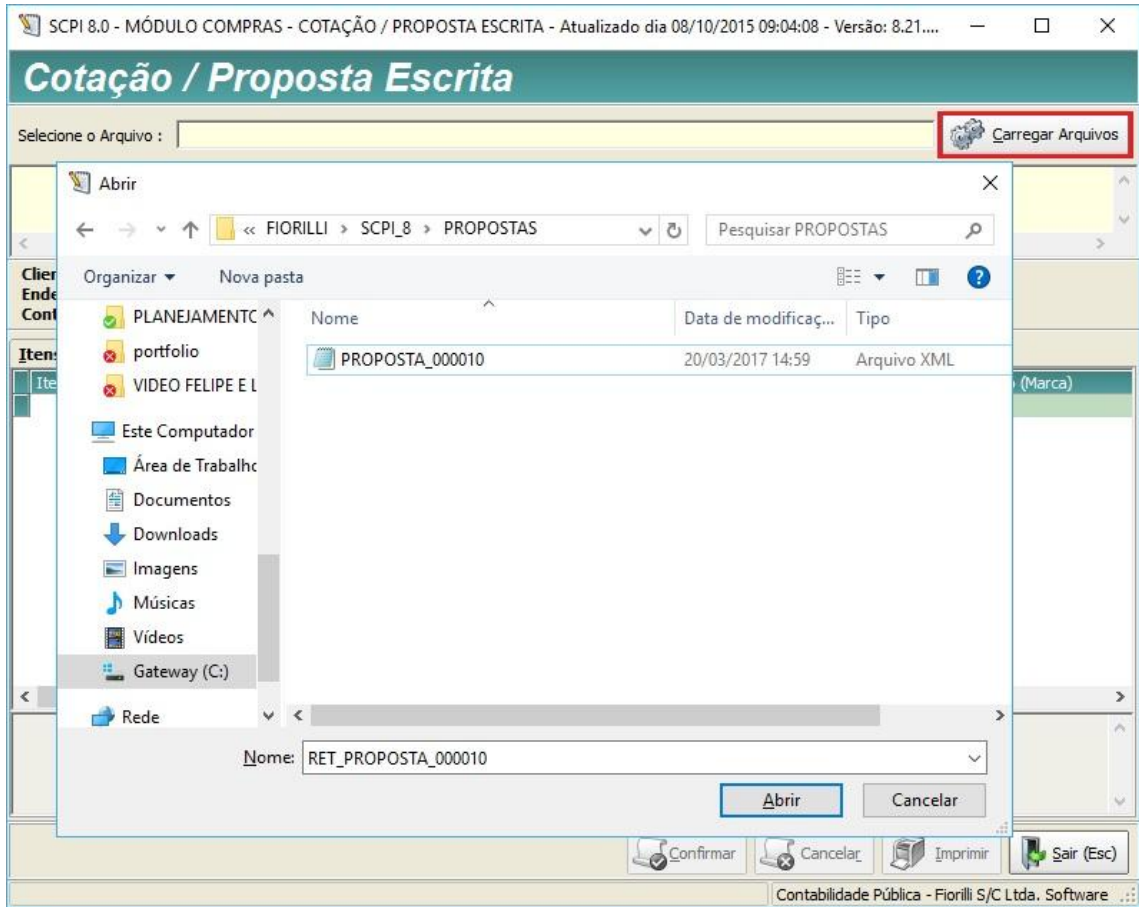

3 – Digitar os valores da proposta no campo “ valor unitário”.

SCPI 8.0 - MÓDULO COMPRAS - COTAÇÃO / PROPOSTA ESCRITA - Atualizado dia 08/10/2015 09:04:08 - Versão: 8.21....

Cotação / Proposta Escrita

Selecione o Arquivo : C:\FIORILLI\SCPI_8\PROPOSTAS\PROPOSTA_000010.XML

Proc. Licitatório: 000010/17 Modalidade: PREGÃO PRESENCIAL Nº Modalidade: 10 Sessão: 1
Realização: 20/03/2017 15:00 - Sala de Licitação
Aquisição de material de expediente

Cliente : Prefeitura Municipal de Ibirarema
Endereço : Rua Alexandre S. de Almeida, 367
Contato : MARLENE M. DE ARAUJO VIEIRA

Cotação / Proc. Licitatório : 000010/17
Total : R\$ 13.600,00

Itens (F5) | Dados Cadastrais do Fornecedor (F6) | Dados da Proposta (F7)

Item	Código	Descrição	Unidade	Qtde	Valor Unitário	Valor Total	Observação (Marca)
1	009.000.066	CADERNO ESPIRAL PEQUENO, 96 FLS, CAPA FLEXI	UN	1.000	0,00	0,00	
2	009.000.153	CANETA ESFEROGRÁFICA AZUL	CX	500	0,00	0,00	
3	009.000.382	CANETA ESFEROGRÁFICA VERMELHA	CX	1.000	0,00	0,00	
4	009.000.001	PAPEL SULFITE A4, 75 G/M2, 210X297MM, C/ 10 RÉ	CX	50	0,00	0,00	

Contabilidade Pública - Fiorilli S/C Ltda. Software ...

4 – Após concluir o lançamento dos valores, clicar no botão confirmar.

SCPI 8.0 - MÓDULO COMPRAS - COTAÇÃO / PROPOSTA ESCRITA - Atualizado dia 07/10/2015 14:55:17 - Versão: 8.21....

Cotação / Proposta Escrita

Selecione o Arquivo : C:\FIORILLI\SCPI_8\PROPOSTAS\PROPOSTA_000010.XML

Proc. Licitatório: 000010/17 Modalidade: PREGÃO PRESENCIAL Nº Modalidade: 10 Sessão: 1
Realização: 20/03/2017 15:00 - Sala de Licitação
Aquisição de material de expediente

Cliente : Prefeitura Municipal de Ibirarema
Endereço : Rua Alexandre S. de Almeida, 367
Contato : MARLENE M. DE ARAUJO VIEIRA

Cotação / Proc. Licitatório : 000010/17
Total : R\$ 13.600,00

Itens (F5) | Dados Cadastrais do Fornecedor (F6) | Dados da Proposta (F7)

Item	Código	Descrição	Unidade	Qtde	Valor Unitário	Valor Total	Observação (Marca)
1	009.000.066	CADERNO ESPIRAL PEQUENO, 96 FLS, CAPA FLEXI	UN	1.000	4,00	4.000,00	
2	009.000.153	CANETA ESFEROGRÁFICA AZUL	CX	500	5,00	2.500,00	
3	009.000.382	CANETA ESFEROGRÁFICA VERMELHA	CX	1.000	7,00	7.000,00	
4	009.000.001	PAPEL SULFITE A4, 75 G/M2, 210X297MM, C/ 10 RÉ	CX	50	2,00	100,00	

140mmx202mm miolo off-set 56 g/m², Capa e c/capa cartão duplex 280 g/m², Espiralado em arame nylon 0,90 mm.

Contabilidade Pública - Fiorilli S/C Ltda. Software ...

Note que o nome do arquivo irá mudar de nome, recebendo o prefixo RET antes do termo proposta (indicando que foi salvo o arquivo de RETORNO que deverá ser enviado a entidade no dia do processo licitatório)

SCPI 8.0 - MÓDULO COMPRAS - COTAÇÃO / PROPOSTA ESCRITA - Atualizado dia 07/10/2015 14:55:17 - Versão: 8.21....

Cotação / Proposta Escrita

Selecione o Arquivo : C:\FIORILLI\SCPI_8\PROPOSTAS\RET_PROPOSTA_000010.XML Carregar Arquivos

Proc. Licitatório: 000010/17 Modalidade: PREGÃO PRESENCIAL Nº Modalidade: 10 Sessão: 1
Realização: 20/03/2017 15:00 - Sala de Licitação
Aquisição de material de expediente

Cliente : Prefeitura Municipal de Ibirarema
Endereço : Rua Alexandre S. de Almeida, 367
Contato : MARLENE M. DE ARAUJO VIEIRA

Cotação / Proc. Licitatório : 000010/17
Total : R\$ 13.600,00

Item	Código	Descrição	Quantidade	Valor Unitário	Valor Total	Observação (Marca)
1	009.000.066	CADERNO ESPIRAL PEQUEN		4,00	4.000,00	
2	009.000.153	CANETA ESFEROGRÁFICA A		5,00	2.500,00	
3	009.000.382	CANETA ESFEROGRÁFICA V		7,00	7.000,00	
4	009.000.001	PAPEL SULFITE A4, 75 G/M2		2,00	100,00	

Atenção

Arquivo salvo com sucesso!

OK

140mmx202mm miolo off-set 56 g/m², Capa e c/capa cartão duplex 280 g/m², Espiralado em arame nylon 0,90 mm.

Confirmar Cancelar Imprimir Sair (Esc)

Contabilidade Pública - Fiorilli S/C Ltda. Software

Dentro da pasta selecionada estará o arquivo “RET_PROPOSTA...”

